

**NO IMAGINES  
LA TECNOLOGÍA  
DEL FUTURO,  
USALA.**

Te presentamos **Virtual Broker**, la aplicación desarrollada por **AUNE** y diseñada para facilitar el acceso al Mercado de Capitales, financiero y de crédito.

**Virtual Broker** es una plataforma web diseñada para que los comitentes del Agente accedan, desde cualquier dispositivo, a una visualización completa de su cartera de inversiones junto con los movimientos de su portafolio y la composición detallada de su cuenta comitente.

Esta herramienta permite operar en línea a través de las principales plataformas de los Mercados, realizar depósitos y extracciones de fondos de manera automática y gestionar inversiones de forma eficiente y segura.

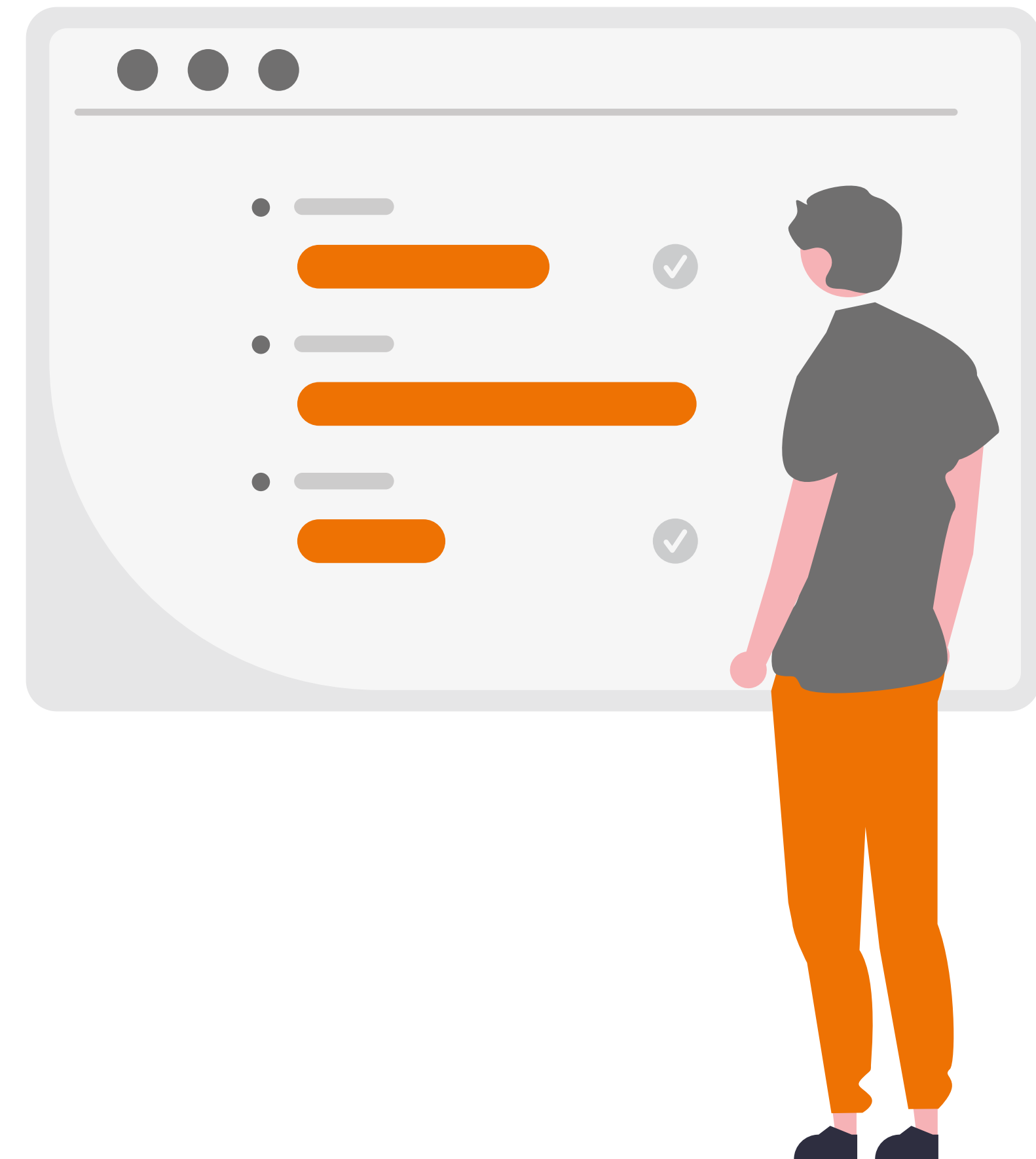

# VIRTUAL BROKER ES UNA PLATAFORMA QUE POTENCIA LA GESTIÓN DEL AGENTE Y SUS CLIENTES

Gainers	Price	Change	% Change
AFC	172.55		+5.76%
BPIRT	29.51		
GOH	42.03	-1.28	
AITA	23.16	+0.63	+2.80%
JTAS	37.24	+0.96	+2.65%
RCA	20.19		
AECT	18.04		
XNC	34.33	+2.18	+5.97%
PEQ	26.90	+1.50	+5.28%
XVSC	17.43		

OS/EURO	\$	8/12	182.492
GT/56	€		-2.230
YEH	€		-0.592
KTC			-1.759
WIF			-68.23
WHLM	\$		-456.56
STJ			-8.354
BILE/RE			-0.036
JOB	€		-2.603
BLI			-4.695
BLI			-35.30

Currencies	\$1=	Change	%Change
British POUND	0.6529	+0.0001	+0.012%
Czech KORUNA	20.3700	+0.0010	+0.048%
Danish KRONE	6.4609	+0.0005	+0.009%
European EURO	0.7809	+0.0002	+0.028%
Hungarian FORINT	20.3700	+0.0001	+0.005%
Norwegian KRONE	0.0670	+0.0023	+0.030%
Polish ZLOTY	0.0445		
Russian RUBLE	0.0205		
Swedish KRONA	0.0915	+0.0015	+0.017%
Swiss FRANCO	0.7535	+0.0010	+0.013%

Stock Sectors	3 Month % Change
Communications	1.57%
Consumer Discretionary	1.57%
Consumer Staples	1.57%
Energy	1.57%
Financial Services	1.57%
Healthcare	1.57%
Industrials	1.57%
Information Technology	1.57%
Materials	1.57%
Real Estate	1.57%
Services	1.57%
Transportation	1.57%

7.85	Today	84 WkSummary	20 Wk
-0.33 -4.20%	High 5.27	High 5.8	High 9.2
	Low 9.15	Low 2.3	Low 3.1
	Volume 172374980	4/UY 36.682	T/N 57.04
	Time 46:33	Return 23.54	Return 93.56
		MktCap 98.48E	MktVol. 24.36u

# Principales características:

---

- **Responsive y accesible:** Optimizada para ofrecer una excelente experiencia de usuario en cualquier dispositivo, ya sea móvil, tablet o computadora.

---

- **Marca blanca personalizable:** Puede ser adaptada a la imagen del Agente, permitiendo personalizar logos, colores, estilos y ajustar funcionalidades y menús según las necesidades de los clientes.

---

- **Diseño moderno y atractivo:** Interfaz desarrollada con una navegación intuitiva, ofreciendo una estética clara y profesional para una experiencia de usuario muy satisfactoria.

Esta plataforma potencia la gestión de inversiones, ofreciendo una experiencia optimizada tanto para los clientes finales de los Agentes como para los Agentes Productores y asesores comerciales de los comitentes, proporcionando herramientas eficaces para la administración financiera.

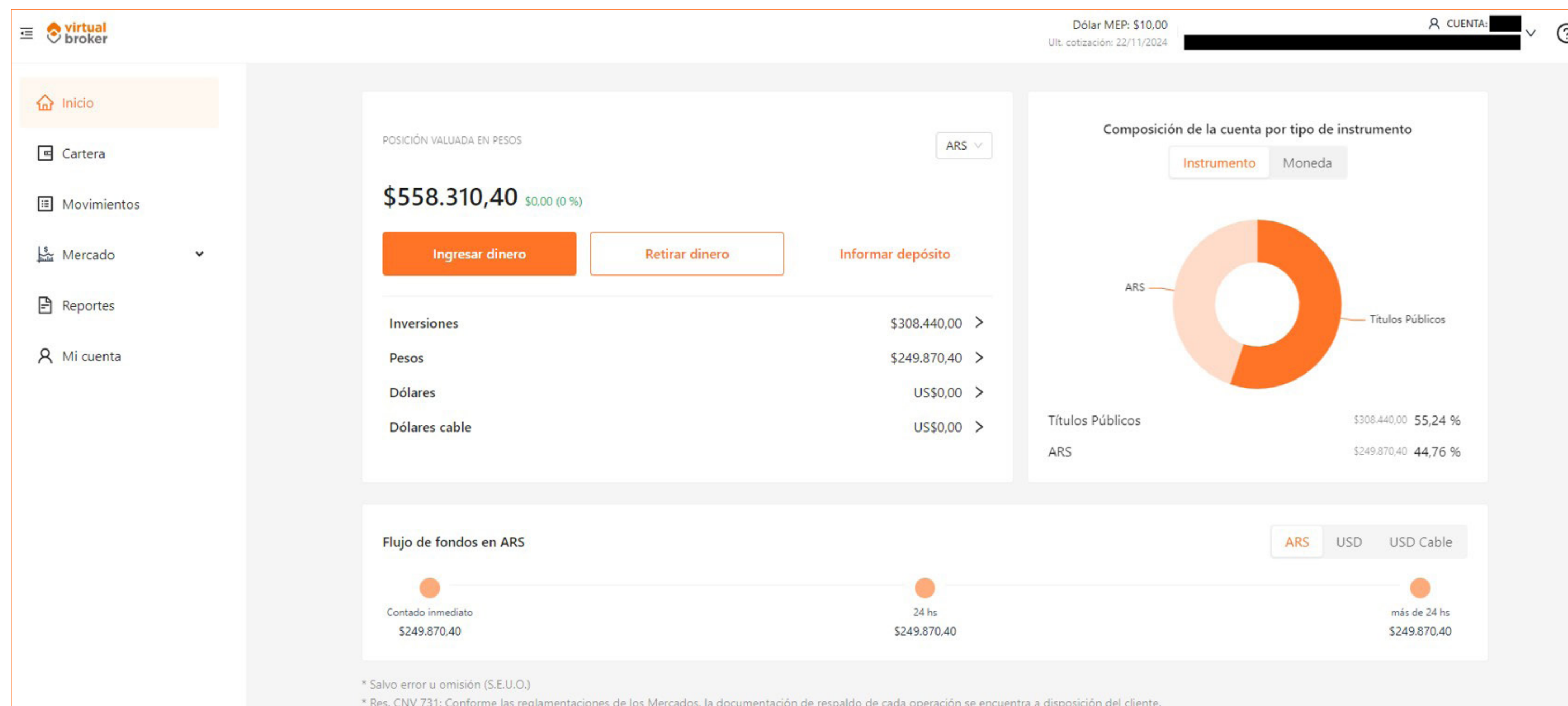

# Hitos de Virtual Broker

El julio de 2024, se lanzó exitosamente la primera versión de la aplicación con las siguientes funcionalidades:

- Posibilidad de visualizar dentro de la misma plataforma información referente a todas las cuentas comitentes vinculadas a la persona logueada.
- Exposición de la valuación total de la cartera en pesos y dólares, utilizando el dólar MEP como tipo de cambio para realizar las conversiones, brindando una visión clara y precisa del valor de las inversiones.
- Gráfico de composición de la cuenta por tipo de instrumento y moneda de cotización.

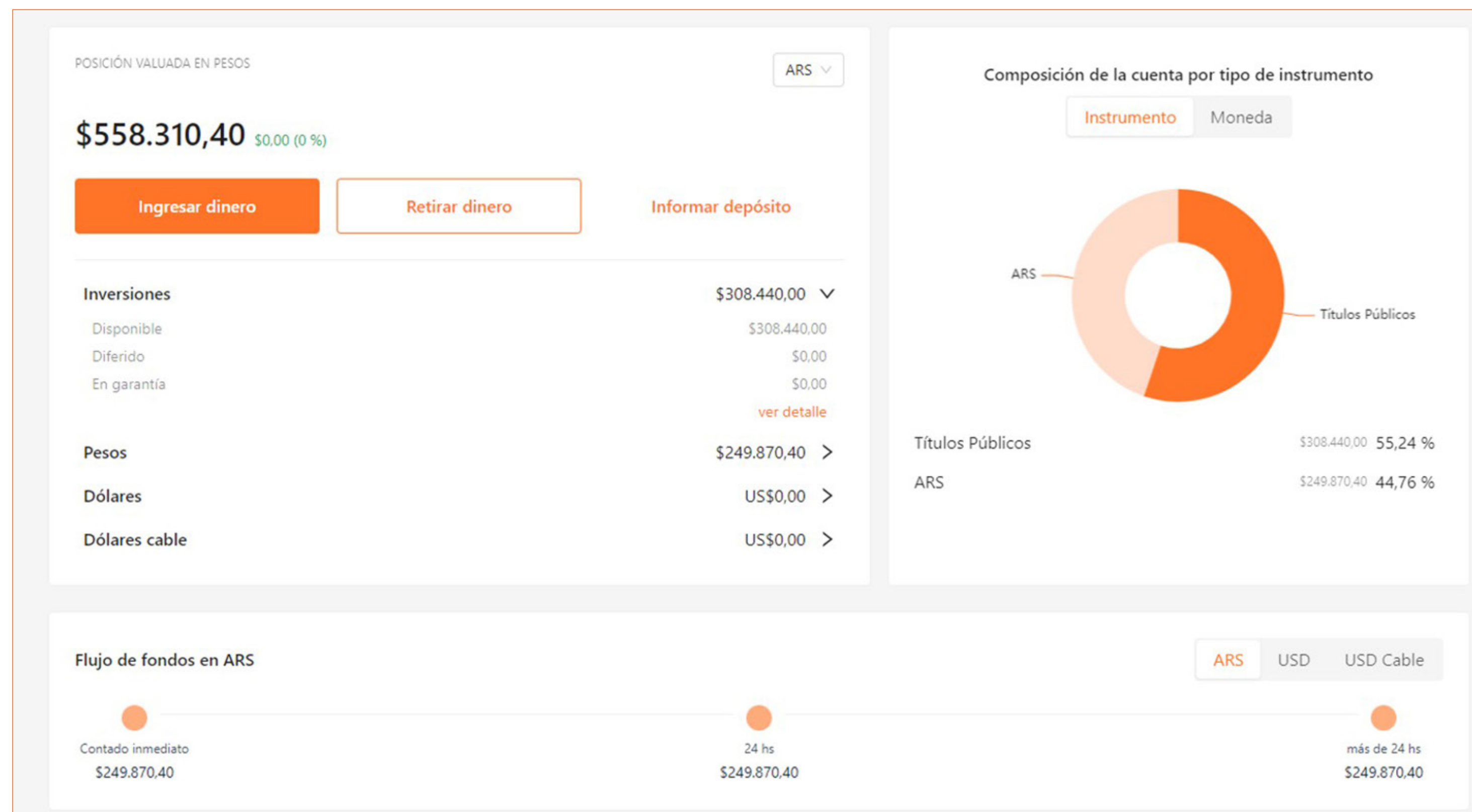

- Consulta de movimientos de cuenta corriente, en moneda y especie. Posibilidad de descargar los comprobantes desde la misma pantalla.
- Ingresos y egresos de dinero: gestión de depósitos y extracciones de dinero, potenciándose la automatización de la tesorería del Agente en virtud de la integración de **Hígyrus** con servicios bancarios.
- Flujo de fondos futuros en diferentes monedas.
- Información ampliada de la cartera de inversiones: cantidad disponible, a vencer y en garantía, último precio de cierre, variación diaria y total.

### Cartera 25/11/2024

POSICIÓN VALUADA EN PESOS
ARS

## \$40.478.622,09

+\$2.580.199,63 (+6.81 %)

Ingresar dinero
Retirar dinero
Informar depósito

#### Inversiones Descargar listado

Tipo de instrumento    Agrupar por tipo de instrumento

Inversiones con cotización en Pesos Argentinos

Especie	Cantidad	Diferido	Garantía	Último precio	Variación diaria	Total
CAFCI550-1113 FCI MAF ACCIONES ARGENTINAS B	9.940,387	15,905	-	\$820,00	+\$2.120.690,20 +35,09 %	\$8.164.159,48

#### Inversiones \$306.852.379,03

- Disponible \$306.319.137,94
- Diferido \$533.241,09
- En garantía \$0,00
- ver detalle

- Pesos -\$133.532.752,54 >
- Dólares -US\$2.589.509,58 >
- Dólares cable -US\$10.694.990,86 >
- Dólares Matba-Rofex US\$400,00 >

- Gestión de altas y bajas de cuentas bancarias del cliente asociadas a la cuenta comitente vía **Virtual Broker**.
- Acceso a información personal y de la cuenta comitente, cuentas bancarias y perfil del inversor.
- Menú “Reportes”: incluye resumen de cuenta, informe de operaciones y consulta de renta financiera.

# Nuevas funcionalidades

Desde la puesta en producción de la primera versión de **Virtual Broker**, y hasta la actualidad, se incluyeron nuevas funcionalidades, tales como:

- Marca blanca: opción para que el Agente personalice la aplicación, eligiendo el nombre, el logotipo y la paleta de colores, alineados con su imagen corporativa.

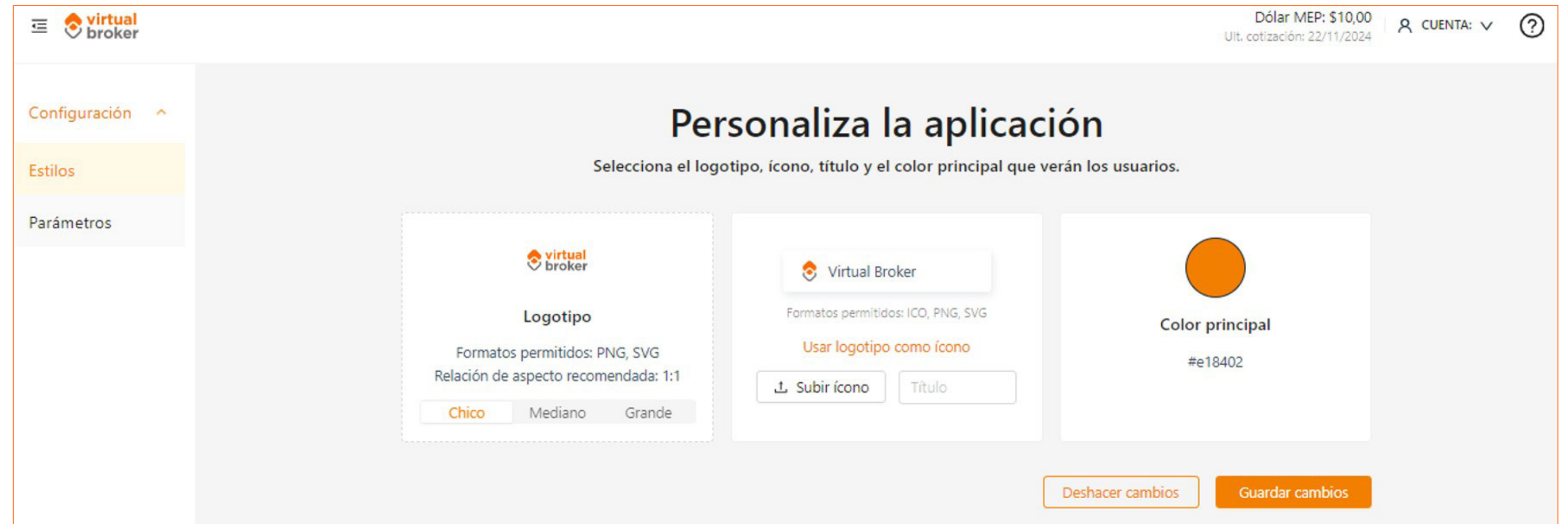

■ Parametrizaciones de diversas funcionalidades:

- ✓ Habilitar/deshabilitar botón “Retirar dinero”.
- ✓ Habilitar/deshabilitar botón “Mercado”.
- ✓ URL Plataforma: website que permite redirigir el acceso del cliente a las plataformas de ruteos de órdenes (DMA).

Habilitar botón "Retirar dinero"	<input checked="" type="checkbox"/> Sí <input type="checkbox"/> No
Habilitar botón "Mercado"	<input checked="" type="checkbox"/> Sí <input type="checkbox"/> No
Habilitar plataforma	<input checked="" type="checkbox"/> Sí <input type="checkbox"/> No
URL plataforma	<input type="text" value="https://matriz.agente.xc"/>
Habilitar FCI	<input checked="" type="checkbox"/> Sí <input type="checkbox"/> No

At the bottom of the form are two buttons: 'Deshacer cambios' and 'Guardar cambios'.

- Botón “Mercado”: permite la redirección del usuario hacia plataformas de ruteo de órdenes a los Mercados a los fines de habilitar la operatoria por parte de los clientes. El Agente puede configurar el uso de ANIMA, Matriz OMS o cualquier otra solución de similares características.
- Creación de contraseña autogestionada por el usuario (primer ingreso).
- Cambio y blanqueo de contraseña.
- Doble factor de autenticación: seguridad mejorada mediante el uso de token provisto por aplicaciones como Google Authenticator o Microsoft Authenticator.
- Información de contacto del asesor u oficial de cuentas.
- Modo oscuro o “nocturno”.
- Módulo para Agentes de Negociación y Agentes Productores: perfil en favor de estos participantes con las siguientes funcionalidades.
  - ✓ Visualización en **Virtual Broker** de la información de las múltiples cuentas administradas.
  - ✓ Aranceles obtenidos en un período de tiempo: importe total, composición por tipo de operación, por cuenta y en detalle.
  - ✓ Posición general: permite ver la composición global de las cuentas comitentes administradas permitiendo conocer, por ejemplo, todos los clientes que tienen posición en un determinado activo y cual es el total por cuenta.
  - ✓ Cuenta corriente comercial para Agentes de Negociación y Agentes Productores: información sobre comisiones devengadas, facturación y pagos.

# Nuevos hitos de Virtual Broker

En la actualidad, estamos impulsando nuevos hitos, herramientas que pronto estarán disponibles para que puedan disfrutar nuestros Agentes y sus clientes:

- **Incorporación de market data actualizada:** paneles de Mercados con actualización en tiempo real de precios y valuación de la cartera del comitente utilizando los datos más recientes.

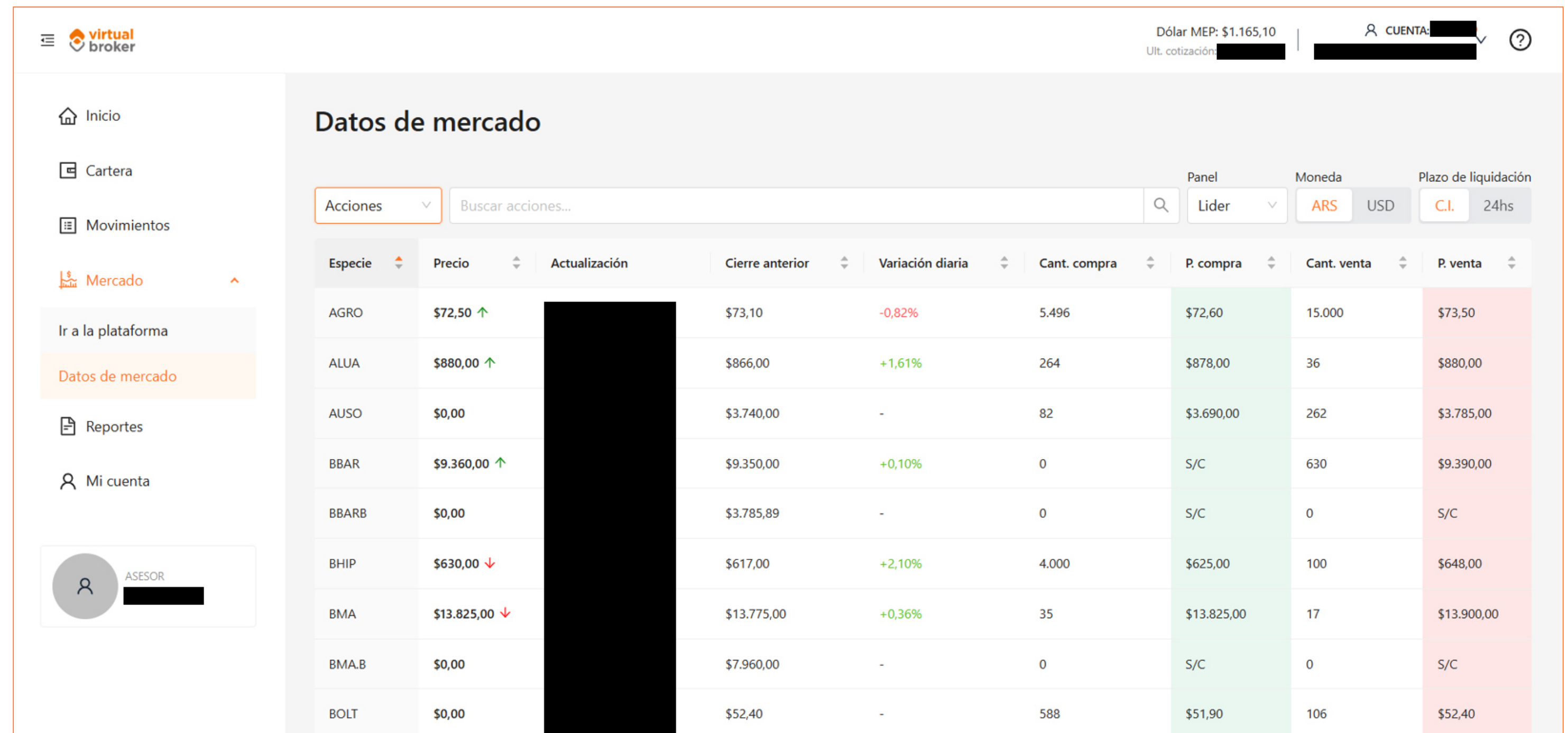

Especie	Precio	Actualización	Cierre anterior	Variación diaria	Cant. compra	P. compra	Cant. venta	P. venta
AGRO	\$72,50 ↑	[Redacted]	\$73,10	-0,82%	5.496	\$72,60	15.000	\$73,50
ALUA	\$880,00 ↑	[Redacted]	\$866,00	+1,61%	264	\$878,00	36	\$880,00
AUSE	\$0,00	[Redacted]	\$3.740,00	-	82	\$3.690,00	262	\$3.785,00
BBAR	\$9.360,00 ↑	[Redacted]	\$9.350,00	+0,10%	0	S/C	630	\$9.390,00
BBARB	\$0,00	[Redacted]	\$3.785,89	-	0	S/C	0	S/C
BHIP	\$630,00 ↓	[Redacted]	\$617,00	+2,10%	4.000	\$625,00	100	\$648,00
BMA	\$13.825,00 ↓	[Redacted]	\$13.775,00	+0,36%	35	\$13.825,00	17	\$13.900,00
BMA.B	\$0,00	[Redacted]	\$7.960,00	-	0	S/C	0	S/C
BOLT	\$0,00	[Redacted]	\$52,40	-	588	\$51,90	106	\$52,40

- Login unificado con OMS BYMA y Matriz OMS:** posibilidad de que el cliente abra y haga uso de ANIMA y Matriz desde el botón “Mercado” de **Virtual Broker** sin necesidad de volver a loguearse en dicha aplicación.
- Panel de órdenes por Fondos Comunes de Inversión (FCI):** posibilidad de ingresar desde **Virtual Broker** solicitudes de suscripción y rescate de FCI, que luego serán administradas por el Agente desde **Hígyrus**.

### Fondos comunes de inversión

ARS USD Buscar FCIs...

Especie	Última cotización	Plazo de rescate	Reglamento	Rend. Diario %	Rend. Mensual %	Rend. Anual %	Rend. YTD %	Operar
[Redacted]	\$840,00	1	[Icon]	+0,88 %	+0,17 %	+0,80 %	+0,54 %	Operar
[Redacted]	\$826,00	2	[Icon]	+0,73 %	+0,33 %	+0,88 %	+0,36 %	Operar
[Redacted]	\$693,00	1	[Icon]	+0,14 %	-0,26 %	-0,35 %	+0,57 %	Operar
[Redacted]	\$820,00	4	[Icon]	+0,26 %	+0,96 %	+0,49 %	+0,22 %	Operar

virtual broker

Dólar MEP: \$10,00  
Ult. cotización: 22/11/2024

Inicio  
Cartera  
Movimientos  
Mercado  
Ir a la plataforma  
FCI  
Reportes  
Mi cuenta

### Fondos comunes de inversión

ARS USD Buscar FCIs...

Especie	Última cotización	Plazo de rescate	Reglamento	Rend. Diario %
[Redacted]	\$840,00	1	[Icon]	+0,88 %
[Redacted]	\$826,00	2	[Icon]	+0,73 %
[Redacted]	\$693,00	1	[Icon]	+0,14 %
[Redacted]	\$820,00	4	[Icon]	+0,26 %

\* Salvo error u omisión (S.E.U.O.)

Última cotización: \$840,00

Moneda: ARS | Plazo de rescate: 1 día | Rend. mensual: 0,17 %

Saldo disponible: \$249.870,40

Suscribir | Rescatar

Monto a suscribir: \$ 0

Monto mínimo: \$0,00

Revisar suscripción

- **Test de perfil del inversor:** el Agente podrá definir un cuestionario de perfil del inversor para que el comitente lo conteste. El perfil del inversor calculado se guardará en el sistema de back office **Hígyrus** y será visible también en **Virtual Broker**.

- **Modificaciones en menú “Cartera”:** mejoras en la exposición de la valuación de los activos y la rentabilidad del portafolio del comitente.

- **Panel de notificaciones:** el Agente podrá comunicar novedades, invitar a sus clientes a eventos y demás anuncios que considere oportunos; todo a través de **Virtual Broker**, facilitando la interacción directa y eficiente.

- Tipo de persona:** FISICA
- Días de validez:** A text input field labeled 'Días'.
- Niveles:** A section with a plus icon, containing one level: '#1 Nivel 1' with a 'Puntos' input field.
- Preguntas:** A section with a plus icon, containing one question: '#1 Pregunta 1' with a 'Respuesta múltiple' checkbox.
- Opciones:** A section with a plus icon, containing one option: '#1 Opción 1' with a 'Puntos' input field.

A 'Crear examen' button is located at the bottom right. The left sidebar shows the navigation menu with 'Perfil del inversor' highlighted. The top right corner displays 'Dólar MEP: \$1.207,10' and 'CUENTA: [redacted]'.

- Menos de 1 año.
- Entre 1 y 5 años.
- Más de 5 años.

Navigation buttons 'Anterior' and 'Siguiete' are at the bottom. The modal has a progress indicator at the top with steps 1 through 7, where step 2 is active. The background shows a blurred view of the 'Perfil del inversor' configuration page.

# ¡Te invitamos a conocer Virtual Broker!

La plataforma web creada por **AUNE** para simplificar la visualización de datos por parte de los comitentes y la interacción de estos con su Agente.

Solicita una demo personalizada y conocé todo lo que **Virtual Broker** tiene para ofrecer a tus clientes.

**Contacto:**

**Fernando Tavelli**

Gerente de Negocios Corporativos - Grupo MAV

E-mail: [ftavelli@mav-sa.com.ar](mailto:ftavelli@mav-sa.com.ar)

Celular: 11 5478-3665

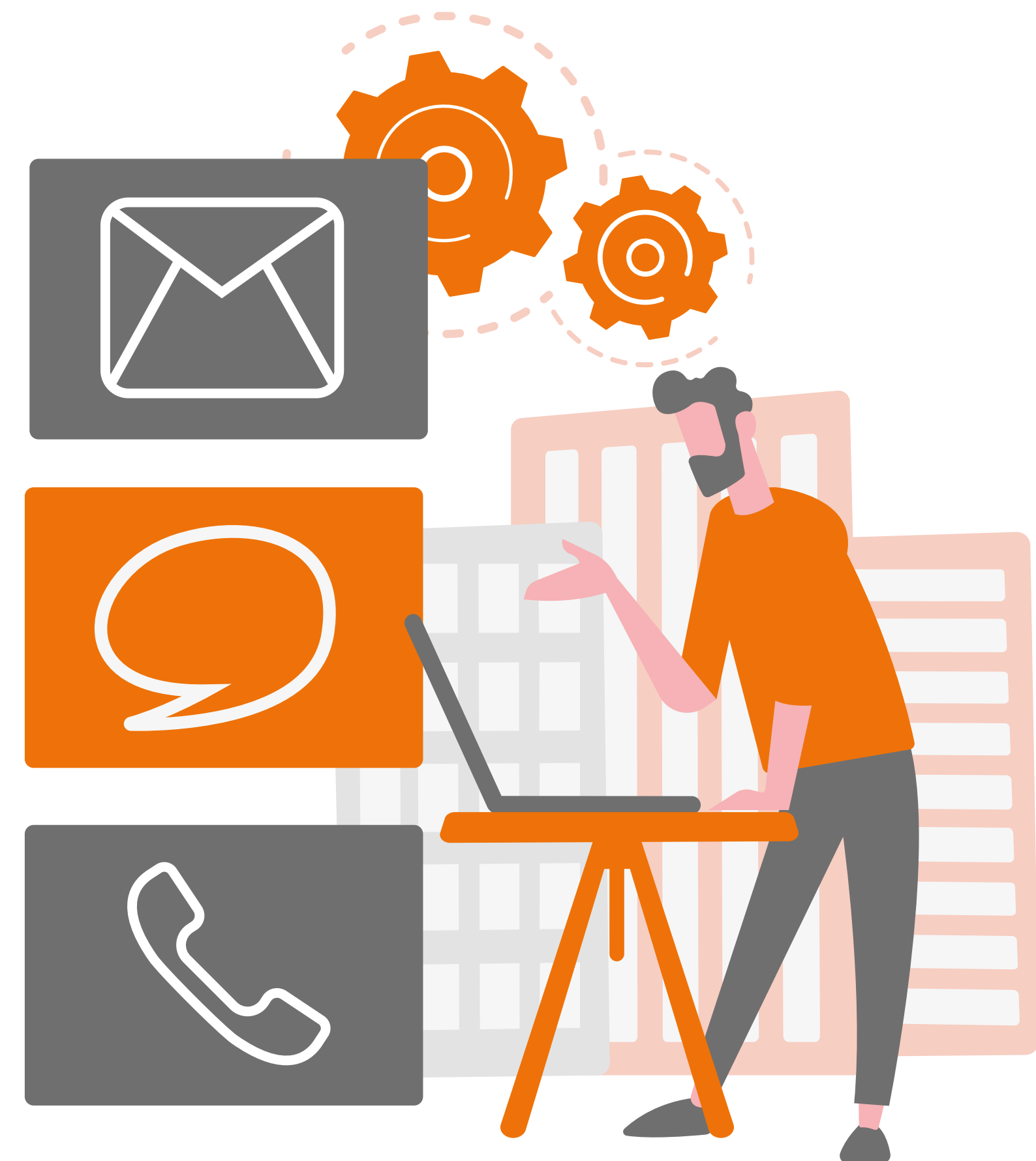

# GRUPO

Tel.: 341 446-9100  
[www.aunesa.com](http://www.aunesa.com)  
 aune-sa

Oficina Central  
Paraguay 777, Pisos 5 y 8  
Rosario, Santa Fe, Argentina

Oficina C.A.B.A.  
Reconquista 458, Piso 7  
Cap. Fed., Buenos Aires, Argentina